N°35 déc 2021

Cuincy

le magazine municipal

Cuincyland

UN PARC DE JEUX GONFLABLES EN INTÉRIEUR

Du 18 au 23 décembre P.10

www.ville-cuincy.fr

CUINCY
ville de vie, ville d'avenir

Chères Cuincynoises, chers Cuincynois,

Un nouveau moment historique pour notre commune : le projet de création de l'usine de batteries Envision. Les années 70 ont vu la création de l'usine Renault G. Besse et la transformation progressive de notre commune. L'évolution de notre commune est fortement liée à Renault (croissance forte de la population, création de nouveaux équipements, développement du monde associatif). Même si la réalisation du projet Envision est majoritairement prévue sur le territoire de Lambres, la proximité de cette nouvelle usine (sur le site actuel de Renault) qui emploierait de 1000 à 3000 salariés à terme (2030) aura probablement un impact important pour notre commune.

On peut penser au recrutement de nombreuses personnes en recherche d'emploi, à une demande forte de logements, à la recherche de places dans notre crèche et dans nos écoles, au développement de nos entreprises et commerces locaux. Cette réflexion sera à engager rapidement avec les dirigeants de cette nouvelle usine. De plus, en même temps, Renault lance une nouvelle vague de recrutements pour la construction de véhicules électriques.

Place pour le moment au débat public lancé par Envision. N'hésitez pas à consulter le dossier et à participer aux réunions publiques d'ici le 10 janvier 2022. La fin d'année approche. De belles manifestations égaieront ce mois de décembre (Marché de Noël, Cuincyland). Le Conseil Municipal et moi-même vous souhaitons de très joyeuses fêtes de fin d'année !

Très cordialement,

Votre Maire,

Claude HÉGO

Le marché mensuel s'agrandit.
Le marché organisé par l'UCAC en partenariat avec la Municipalité, qui a lieu le 2ème dimanche de chaque mois sur la Place Dordain, s'est enrichi de nouveaux commerces ! Boucher / charcutier, torréfacteur artisanal de café, confiseries, spécialités japonaises, spécialités polonaises, sont venus étoffés l'équipe de départ, avec un seul objectif : vous proposer des produits originaux et de qualité, dans une ambiance conviviale !

Numéros utiles :
Le **3020**, numéro national contre le harcèlement scolaire.
Le **3114**, numéro national de prévention du suicide 24h/24, 7j/7.
Fil santé jeunes, numéro anonyme et gratuit : **0800 235 236** (9h à 23h)
S.O.S Amitié au **03 21 71 01 71**.

RAPPEL **Concours photo «Merveilles de la Nature» :**
Date limite d'inscription le **18 décembre**. Plus d'infos sur : **ville-cuincy.fr**

sommaire N°35

3 travaux - économie locale
- LES DERNIERS TRAVAUX
- INAUGURATION DU VÉHICULE SPONSORISÉ

4 retour sur
JOURNÉE DU DÉVELOPPEMENT DURABLE

6 retour sur
LE DÉFI APÉRO VÉGÉTARIEN

7 retour sur
- FRÉQUENCE 80 90
- IMPRO FIGHT

8 retour sur
MAISONS ET BALCONS FLEURIS

9 retour sur
- CONCERT D'AUTOMNE HARMONIE
- DÉCOUVERTE ÉCOLE DE MUSIQUE

10 évènement - retour en images
- CUINCYLAND
- STREET ART / 100 ANS SIA

11 retour sur
THÉATRE / EXPOS À LA MÉDIATHÈQUE

12 médiathèque
QUOI DE NEUF À LA MÉDIATHÈQUE ?

14 retour sur - infos plus
- NOUVEAUX ARRIVANTS À CUINCY
- ÉCOWATT, LA MÉTÉO DE L'ELECTRICITÉ

15 retour sur
- COMMÉMORATION 14/18
- EXPO GRANDE GUERRE.

16 social - retour sur
- VOYAGE DES AÎNÉS
- SERVICE SÉNIORS - RÉUNIONS PUBLIQUES

17 retour sur - infos plus
- GRATUITÉ DES TRANSPORTS PUBLICS
- USINE BATTERIE / AVIS ENQUÊTE PLU.

18 retour sur - infos plus
- BRÈVES DU CONSEIL / DOUAISIS AGGLO
- MANIFESTATIONS DU CLAC.

19 infos plus
- CONCOURS PHOTO / PASS CULTURE
- CÉRÉMONIE DES VOEUX 2022
- EXPRESSION DES CONSEILLERS

20 prochainement
NOËL À CUINCY

Cours d'Anglais à la médiathèque

dès l'âge de 18 ans

Dernières places disponibles !

Inscriptions au : 03 27 93 03 24

Dernières actus sur ville-**cuincy**.fr

ville jumelée avec **TWYFORD** *(Angleterre)*

Magazine d'information de la ville de Cuincy - Mairie de Cuincy - 15, rue François Anicot 59553 CUINCY.
Tél : 03 27 93 03 00 - Mail: administration@ville-cuincy.fr - Site Internet : www.ville-cuincy.fr - Directeur de la publication : Claude HÉGO.
Rédaction, photos, conception : Service Communication de la Mairie de Cuincy - Impression : Imprimerie Delezenne - Tirage : 3300 ex - Dépôt légal : déc 2021.

Le point sur les derniers travaux

D. PHILIPPE
Adjoint aux Travaux - Commerces

Remplacement des robinets à l'école J. Zay

En cette période de crise sanitaire, les élèves doivent se laver les mains très fréquemment. Afin de faciliter cette tâche et les rendre plus autonomes, les boutons poussoirs difficiles à manipuler par leurs petites mains, ont été remplacés par un système beaucoup plus facile, au niveau de la fontaine à eau de cette école.

Réaménagement du cimetière.

Les travaux de réaménagement du cimetière vont demarrer sous peu. Il s'agit pour cette 1ère tranche, de reprendre 72 concessions, déclarées en état d'abandon, dans la partie « vieux cimetière » et de remettre en état le terrain pour accueillir de nouveaux monuments funéraires. Des allées et contre-allées vont également être créées, afin de faciliter le cheminement. En parallèle, un socle a été posé pour accueillir un nouveau columbarium de 20 cases.

Allée des Chardonnerets

Travaux de voirie

De nombreux petits travaux de voirie ont eu lieu cet automne. Nids-de-poule, affaissements de chaussées et trottoirs, changements de bordures abimées, ont été effectués rue des Pins, Allée des Chardonnerets, rue Lacorre, rue G. Sand, rue Néruda entre-autres. Rue Jean Jaurès, un nouvel affaissement a été détecté juste à côté d'une première réparation effectuée en août 2020. Une nouvelle expertise est en cours, afin d'en déterminer l'origine.

Inauguration du véhicule municipal sponsorisé

D. PHILIPPE
Adjoint aux Travaux - Commerces

Le 8 octobre dernier a eu lieu l'inauguration de notre véhicule minibus 9 places, sponsorisé par 24 annonceurs de Cuincy et ses environs. Ce véhicule nous est loué par la société France Collectivité Invest pour une durée de 4 ans. Le sponsoring quant-à lui, a été confié à l'entreprise Info Com, afin de financer intégralement sa location.

Il sert à transporter nos aînés pour faire leurs courses, à emmener nos jeunes pour diverses activités dans le cadre des Alsh et aux associations sportives pour mener les équipes vers les lieux de tournois.

Dans son discours, M. le Maire a remercié vivement les 24 commerçants, artisans et chefs d'entreprises qui ont participé à cette opération :

Netto - Cuincy • Coccinelle Express - Cuincy • Optical Discount - Cuincy • Lactalis - Cuincy • Clotilde ROUZÉ - Matériel Médical - Cuincy • STD - Cuincy • LSMW Chaudronnerie Tuyauterie - Cuincy • Mécanique Services - Cuincy • Pizzeria À la 4 saisons - Cuincy • Les enfants de Vauban - Cuincy • Print KDO - Cuincy • Revitaliz - Cuincy • LJ Auto- Cuincy • Lercara Pizzeria - Cuincy • Patrice SÉNÉCHAL - Cuincy • Charpentes & Toitures du Douaisis - Cuincy • Pro Coiff - Cuincy • Plessis - Cuincy • Le Drive Fermier du Douaisis - Cantin • D&B RENOV - Lallaing • Le Jardinier de Sin le Noble • Clôtures et Portails du Douaisis - Flers-en-Esc. • Les Autocars Douaisiens - Douai • OS Sols - Douai.

4e journée du Développement Durable

Une journée pour préserver notre planète

B. CORDONNIER
Conseillère déléguée au Développement Durable

Parce que préserver l'Environnement et la santé de chacun sont des enjeux de notre époque, la Municipalité organise, tous les deux ans, un évènement rassemblant les acteurs locaux du développement durable.

Comment mieux s'alimenter, éviter le suremballage, prendre soin de notre santé au quotidien ?...Voici quelques problématiques soulevées lors de cette 4e édition, sous la houlette de Bernadette CORDONNIER, conseillère déléguée au Développement Durable.

L'espace Marc Mercier était le point central de cette manifestation où de nombreux stands accueillaient le public venu nombreux tout au long de la journée. Des stands bien-être, des produits fermiers, une épicerie de vrac et locale, des stands d'informations sur la géothermie ou le compostage... La diversité des stands présents a démontré les multiples enjeux économiques, sociaux et environnementaux induits par le Développement Durable.

L'atelier cuisine végétarienne et gourmande organisé par l'association «Les Sens du Goût» a rencontré un vif succès. Les participants, venus en famille, ont réalisé des alternatives végétariennes de grands classiques : burgers au steak végétal maison, sauce bolognaise au soja et autres samossas potimarrons et feta.

L'Atelier cuisine végétarienne et gourmande

Réutiliser plutôt que jeter...

Dimitri HOUBRON, Député, est entouré de Bernard GOULOIS, Maire de Lambres-lez-Douai, et Claude HÉGO, Maire de Cuincy lors de l'inauguration.

Les bons légumes du potager de M. et Mme TRYOEN

Les légumes bio du maraîcher cuincynois Alexis BURLION

L'Escape game «Hormones hors normes»

Une heure d'enquête, top chrono !

L'après-midi, la scène de la salle des fêtes accueillait le Défi Apéro Végétarien (voir page 6). Deux autres animations ont diverti et informé le public : 3 sessions d'Escape Game «Hormones hors normes» organisé par l'association A PRO BIO a tenu en haleine les participants venus découvrir, en 1 heure chrono, le remède contre une nouvelle épidémie. Sous le préau de l'école Joliot Curie, une conférence passionnante sur le sucre et son histoire à travers les âges fut animée par l'archéologue et conservateur Étienne LOUIS.

Enfin, à l'extérieur, une mini ferme, avec moutons et lapins a ravi les enfants accompagnant leurs parents lors de cette journée en quête d'idées nouvelles pour préserver notre planète !

Ci-dessus : la mini ferme de PATURECO, prestataire de Cuincy dans le domaine de l'écopaturage.

A gauche : la conférence sur la «grande histoire du sucre» animée par l'archéologue et conservateur Étienne LOUIS.

Le Défi apéro végétarien
Créativité, équilibre et goût à l'épreuve !

B. CORDONNIER
Conseillère déléguée au Développement Durable

Après le Défi Dessert de l'édition précédente de la Journée du Développement Durable, la Municipalité a reconduit cette année son concours culinaire sous une forme apéritive et végétarienne.

Le 2 octobre, l'après-midi de la journée du Développement Durable, la scène de la salle des fêtes était occupée par un jury attablé autour de plats réalisés par 5 cuincynois inscrits à ce concours.

L'objectif était de créer un plat rassemblant les divers critères de sélection du règlement : proposer une recette 100% végétarienne, composée de produits locaux et de saison, pouvant s'intégrer dans une alimentation saine et équilibrée. Le goût, l'originalité et la présentation étaient également notés par le jury.

A 16h, après délibération du jury, Claude HÉGO, Maire, a annoncé les résultats. Les cinq participants ont reçu un panier gourmand, composé de produits locaux. Le premier prix du jury, Monsieur Bruno DELZENNE a reçu un bon de 100€ dans un restaurant gastronomique bio et local. Un grand bravo à l'ensemble des participants !

À gauche : l'apéro gagnant préparé et mis en scène par M. DELZENNE.

D. CAVALIÉ
Adjointe à la Culture

Fréquence 80 90
Un retour musical nostalgique !

Sous la forme originale d'une émission de radio, évoquant des évènements clés ou chocs des années 80 et 90, le NLAB et son groupe «Punki Blenders» a transporté son auditoire dans la folie de ces années, le temps d'une soirée.

Gainsbourg qui brûle un billet de 500 Francs en direct à la télévision, l'affiche de Michel Polnareff dévoilant son arrière train, l'altercation de Catherine Ringer avec Serge Gainsbourg, le coup de gueule de Daniel Balavoine face au futur président François Mitterrand... Ces évènements marquants du passé ont servi d'introductions aux chansons interprétées sur scène dans un style à contre pied des versions originales.

Une soirée nostalgique, étonnante et provocante, qui a sans doute ravivé de nombreux souvenirs côté public !

Ci-dessus : Le groupe Punki Blenders du NLab ont réinterprété les grands succès des années 80 et 90.

À gauche : Le public venu nombreux à l'Espace Marc Mercier.

Impro Fight :
Pour le meilleur et pour le rire !

Les comédiens «combattants» du tournoi Impro Fight ont montré tout leur talent à l'Espace Marc Mercier.

Une soirée imprévisible et originale a eu lieu début novembre à Cuincy. Les comédiens aguerris de Lille Impro ont emmené le public dans leur spectacle interactif tout au long de la soirée.

Après une première représentation à Cuincy en mai 2019, ils sont de retour avec un spectacle sous la forme d'un combat de boxe où tous les coups sont permis ! Les spectateurs ont proposé les thèmes et étaient invités à voter après chaque improvisation. Enfin, un arbitre à l'impartialité douteuse a tranché les scores, sous les rires du public, décidément très actif dans ce spectacle vivant !

Cette représentation a été très appréciée par les nombreux spectateurs de l'Espace Marc Mercier. À savoir que des cours d'improvisation seront dispensés par Lille impro à la médiathèque Louis Aragon (Plus d'infos en page 13 de ce magazine).

Maisons et balcons fleuris :
Le palmarès de cette année

F. PLANCQ
Adjointe au
Cadre de Vie

Comme chaque année, la Municipalité a accueilli les lauréats du concours des maisons et balcons fleuris pour la traditionnelle remise des récompenses, le jour de la Journée du Développement Durable.

C'est sous le préau de l'école Joliot Curie que la Municipalité a accueilli et rendu hommage aux lauréates et lauréats du concours des maisons et balcons fleuris. Un investissement citoyen, salué comme il se doit par Claude HÉGO, Maire et Françoise PLANCQ, Adjointe au Cadre de Vie, qui n'ont pas manqué de remercier les habitants pour leur contribution au fleurissement et à l'effort collectif d'offrir aux regards une ville toujours plus fleurie et agréable.

Avant l'annonce du palmarès, Jean DEHAESE a partagé de nombreux conseils aux jardiniers, notamment contre le mildiou, conséquence de la période estivale particulièrement humide. Chaque lauréat a reçu un bon d'achat et un ensemble de plants préparé par M. DEHAESE.

Le palmarès 2021 a révélé les résultats suivants :

Cat. maisons fleuries : (1) M. PLOMB Pascal, (2) Mme JASKULSKI Guislaine, (3) Mme GRAS Jacqueline.

Cat. balcons fleuris/sans jardin : (1) Mme DEHAENE Jocelyne, (2) M. CARON Jean Claude, (3) Mme DUPUIS.

Cat. Maisons fleuries : M. PLOMB Pascal

Cat. balcons fleuris/sans jardin : Mme DEHAENE Jocelyne

Concert d'Automne de l'Harmonie
le retour du public

D. CAVALIÉ
Adjointe à la Culture

Après un concert en vidéo l'an passé, situation sanitaire oblige, cette année marque le retour du public à l'Espace Marc Mercier pour le traditionnel concert d'Automne de l'Harmonie.

L'Harmonie Municipale de Cuincy...

...dirigée par le chef d'orchestre et directeur Christophe JASINSKI.

Le mercredi 13 octobre, deux ans après son dernier concert, l'harmonie municipale a fait vibrer d'émotion la salle des fêtes de Cuincy.

Un concert riche et varié a été proposé au public qui attendait de revivre ces moments de communion depuis de nombreux mois. L'émotion était aussi palpable du côté des musiciens, sous la baguette du chef Christophe JASINSKI. Au programme cette année, de la musique de film avec Goldfinger de John Barry, Chi-Mai de Ennio Morricone et Rogue One, a Star Wars Story de Michael Giacchino, mais aussi des partitions classiques comme Pomp & Circumstance n°4 de Edward Elgar et contemporaines avec Afterlife de Rossano Galante.

Et si personne ne voulait que cela s'arrête après un bis puis un autre, il a quand même fallu se quitter avec la promesse de se retrouver à nouveau en avril prochain.

Les élèves de Cuincy
à la découverte de l'école de musique

D. CAVALIÉ
Adjointe à la Culture

L'école de musique a accueilli 460 enfants des écoles de Cuincy, de la maternelle au CM2, lors de 7 sessions de sensibilisation musicale.

L'accueil s'est déroulé en deux parties : direction l'auditorium de l'école de musique, où les enfants ont découvert les familles d'instruments enseignés dans la structure. Les professeurs ont ensuite fait des démonstrations musicales, applaudies par leur jeune auditoire avant de visiter en petits groupes, les salles de classe de l'école de musique.

Cette opération a été fructueuse pour l'établissement qui a vu accroître ses inscriptions, déclenchant ainsi de nouvelles vocations musicales. L'école de musique va mettre en place prochainement un orchestre à l'école de musique composé d'élèves des écoles Jean Rostand et Joliot Curie.

Ci-dessus : Une visite d'une salle de classe en petit groupe afin de découvrir en toute quiétude les instruments de musique.

À l'aube des fêtes de fin d'année...

OFFREZ DES HEURES D'AMUSEMENT À VOS ENFANTS !

Réservez votre visite à Cuincyland

la nouvelle offre de divertissement proposée par la Municipalité pour le plaisir des enfants au complexe Roger Couderc du 18 au 23 décembre !

12 structures gonflables

variées pour les **2 à 12 ans !**

Tarifs :

5€ | 8€ | 10€

Modification des horaires précédemment annoncés :

Créneaux horaires : 9h30 -12h | 13h30 -16h | 16h30 -19h

Nocturnes les 18 et 23 décembre de 19h à 21h

Réservations au 03 27 93 17 92*

PASS SANITAIRE OBLIGATOIRE POUR LES ADULTES

* Réservation obligatoire. Les tarifs comprennent l'accès aux jeux gonflables, hors petite restauration. Sous réserve d'annulation selon la situation sanitaire. Chaussures interdites dans les structures. Les enfants sont sous la responsabilité du majeur accompagnant.

retour en images

Inauguration du Street Art au terrain de basket Centre Aragon ▶

Claude HÉGO, Maire et Dorothée CAVALIÉ, adjointe à la Culture ont convié les jeunes Cuincynois ayant œuvré à la création d'une peinture urbaine sur le sol du terrain de basket du Centre Louis Aragon. En présence de Matthias «TAY-M», artiste originaire de Cuincy, en charge de ce projet collaboratif qui a éveillé les inspirations artistiques de nos jeunes !

◀ Les 100 ans de la SIA célébrées à Cuincy !

L'histoire du bailleur social SIA a débuté en 1921. Pour fêter ses 100 ans, la SIA a invité des chanteurs de rue à la Résidence Notre Dame. Une après-midi festive et ensoleillée, saluée par Marylise FENAIN, 1e adjointe aux Affaires Sociales, les élus présents et les nombreux résidents ravis de cet évènement sympathique !

Du théâtre à la médiathèque
Cendrillon...ou presque !

C. JANKOWSKI
Conseillère déléguée à la Médiathèque

La salle Alain Carlier de la médiathèque a accueilli Les Georgettes, une troupe de théâtre d'Emerchicourt, pour la première représentation en public de leur pièce burlesque «Cendrillon...ou presque»

Prenez deux sœurs au lien de parenté mystérieux, un conteur désabusé, un miroir plus tout à fait magique. Laissez mijoter, poireauter, languir au Prince charmant... Tout y est pour revisiter sans filtre l'épopée de Cendrillon...ou presque.

Si le thème principal reste classiquement la recherche de l'amour, le ton lui n'est pas classique du tout. C'est au contraire tout un univers burlesque qui s'offre aux spectateurs. Haute en couleur, cette comédie avait tout pour surprendre petits et grands.

D'ailleurs la salle Alain Carlier où était réuni un public familial s'est fait prendre au jeu, et même parfois piégé par cette troupe aussi drôle que sympathique.

Des expos à la médiathèque
Sovanimo et Comme une bête en Case

Un groupe scolaire de Lauwin-Planque, village partenaire du réseau de la médiathèque, a profité des enseignements de l'exposition Sovanimo.

Sovanimo : Cette exposition, répartie dans l'espace de la médiathèque, était ouverte à toutes et tous et particulièrement aux scolaires. Elle a permis de découvrir 18 espèces d'animaux menacées de disparition, de comprendre pourquoi il est essentiel de préserver ces espèces, et a proposé des suggestions d'actions à notre échelle pour les protéger.

Comme une bête en case :
Cette exposition tout public présentait une sélection des meilleures séries de bande dessinée dont les animaux sont les uniques héros. Répartie dans la médiathèque, selon les âges, cette exposition en 18 panneaux a permis aux visiteurs d'en apprendre plus sur ces personnages et d'en découvrir de nouveaux au fil de la visite.

Quoi de neuf à la médiathèque Louis Aragon ?

Nouveautés jeux vidéo

Choose your team !*

* Choisis ton équipe !

Nous avons de nouvelles manettes pour la PS5 : noires et rouges

Nouveautés bande dessinées - manga

C. JANKOWSKI
Conseillère déléguée à la Médiathèque

Nouveautés littéraires Liste non exhaustive

Romans Adulte

Amélie NOTHOMB	Premier sang
Marc DUGAIN	La Volonté
Sorj CHALANDON	Enfant de salaud
Christine ANGOT	Le voyage dans l'Est
Eric-E. SCHMITT	Journal d'un amour perdu
David DIOP	La porte du voyage sans retour
Ishiguro KAZUO	Klara et le soleil
Justine LEVY	Son fils
Catherine CUSSET	La définition du bonheur
Fatima DASS	La petite dernière
Marjorie TIXIER	Un autre bleu que le tien

Romans policier

Guillaume MUSSO	L'inconnue de la Seine
J. C GRANGÉ	Les Promises
Kathy REICHS	La Mort sans visage
Minhye ZANG	Insectes
Laura SHEP. ROBINSON	Blood et Sugar
Claire FAVAN	La chair de sa chair

Documentaires adulte

Marc ENDEWELD	Le grand manipulateur
Sandrine BOUCHER	Mon jardin du moindre effort
Christine CIEUR	Je crée mon carré médicinal
Dr. Yves REQUENA	Qi Gong des 12 méridiens
Gilles LEBLAIS	Je nourris les oiseaux en hiver
Mary LUC	Les derniers jours des Romanov

Nouveautés jeux de société

Pour travailler en s'amusant : Les jeux Tam Tam : soustraction, safari lecture rapidité - English - Super Plus. Mais aussi le Scrabble Junior, le Vocabulon Junior et Batamo.

Pour les plus jeunes : Ludanimo, Dr. Premier Bobos, Hop au dodo, Saute-Nuages, Big Pirate, Little Collect, Little Observation, Ronchonchon, Magic Maze Kids.

Pour les plus grands : Jardin d'Orient, Micro Macro Crime City, Aqualin, Mot Malin.

Nouveauté Ateliers théâtre d'improvisation à la médiathèque

L'Impro Academy dispense des cours d'improvisation à la médiathèque. Une pratique idéale pour développer votre lâcher-prise, votre spontanéité, votre créativité, votre écoute ou encore votre sens du collectif. Depuis 2010, L'Impro Academy forme les particuliers et les scolaires avec ou sans expérience théâtrale. Découvrez les techniques et les valeurs de cette discipline lors d'ateliers encadrés par des professionnels actifs dans le milieu du théâtre et de l'improvisation.

Les ateliers auront lieu les mercredis de 19h30 à 21h30, les 12, 19 et 26 janvier, les 2 et 23 février, 2,9,16,23 et 30 mars, 6 avril. **Séance découverte gratuite le 8 décembre de 19h30 à 21h30 à la Salle Alain Carlier.**

Bienvenue aux nouveaux arrivants à Cuincy !

M. BENADDI
Conseiller Délégué à la Démocratie de Proximité et à la Communication

C'est à l'Espace Marc Mercier que Claude HÉGO, Maire et l'équipe municipale ont accueilli les nouveaux arrivants à Cuincy depuis la crise sanitaire, au cours d'une sympathique réception.

Cette réception a permis à chacun de se familiariser davantage avec les services et les équipements de la ville mais surtout d'échanger sur les sujets intéressant la vie quotidienne à Cuincy.

La projection d'un diaporama commenté par Mehdi BENADDI, conseiller délégué à la démocratie de proximité et à la communication, s'est poursuivie par un dialogue ouvert avec les représentants de la Municipalité, élus et agents municipaux, avant de s'achever dans la convivialité autour du verre de l'amitié.

Les nouveaux arrivants présents ont reçu une pochette contenant le dernier magazine municipal et un condensé d'informations pratiques. Bienvenue à Cuincy !

Écowatt, votre météo de l'électricité pour une consommarion responsable !

En partenariat avec l'ADEME, RTE a lancé, début 2021 « monecowatt.fr », un outil de communication grand public sur la modération de la consommation et les périodes de tension du réseau.

Ce dispositif citoyen, déjà connu de certaines régions depuis une dizaine d'années, est désormais étendu à l'ensemble du territoire national pour permettre aux Français d'agir sur leur consommation d'électricité.

Ecowatt permet à tous d'agir sur la consommation d'électricité, aux moments les plus pertinents pour la collectivité : il suffit de vous inscrire !

A chaque instant, sur le site www.monecowatt.fr, des signaux (de vert à rouge) guident le consommateur pour adopter les bons gestes à domicile ou sur le lieu de travail. Lorsque la consommation des Français est trop élevée, une alerte sms « vigilance coupure » est envoyée pour inciter chaque citoyen à réduire ou décaler sa consommation. Dans ce cas, le système électrique a plus particulièrement besoin que les consommateurs français modèrent leur consommation d'électricité et participent ainsi à assurer l'approvisionnement de tous en électricité. Ecowatt met à disposition l'information nécessaire pour consommer mieux et moins, en agissant sur la consommation d'électricité.

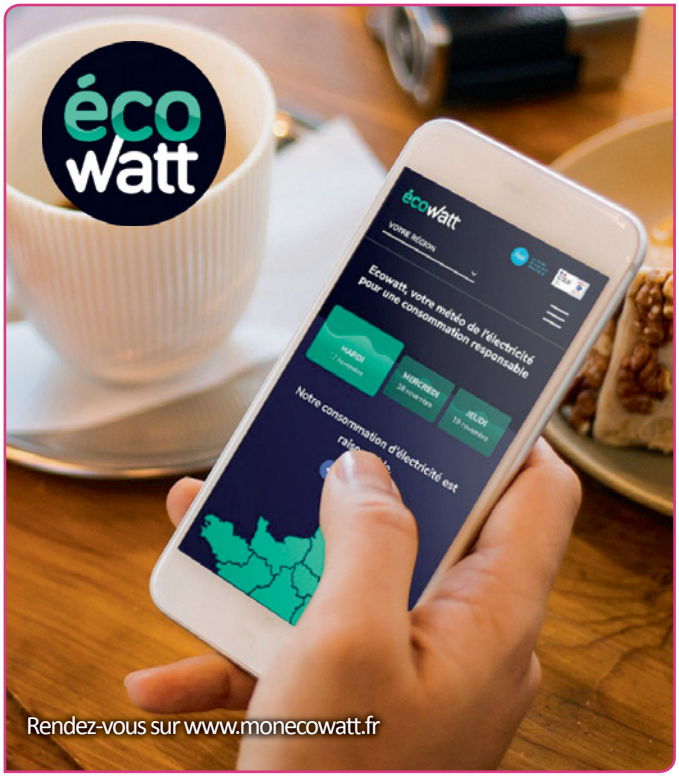

L' Armistice de 1918 dignement commémoré

M. DURUT
Adjointe aux Fêtes et Cérémonies

La population cuincynoise avait été invitée à se réunir au cimetière britannique à 11h30, en ce 103ème anniversaire de la signature de l'Armistice de 1918.

En ces lieux, un dépôt de gerbes a ponctué la cérémonie et Claude HÉGO, Maire fit une brève allocution et une minute de silence fut respectée.

Le défilé a rejoint ensuite le monument aux morts, où de très nombreux Cuincynoises et Cuincynois se trouvaient réunis. Lecture fut donnée du traditionnel message du secrétariat d'état aux anciens combattants. Puis, Claude HÉGO a prononcé un discours remémorant l'atrocité des évènements de la Grande Guerre puis a déposé des fleurs au monument aux morts, suivi dans son geste par la FNACA, l'Union des Anciens Combattants, les Donneurs de Sang et l'Union du Commerce.

Les écoliers, encadrés par Mlle CARLIER, ont ensuite entonné une émouvante Marseillaise. En guise de clôture de la cérémonie, M. REMY, de l'association Sing a Song a interprété la chanson *«Le Soldat»* de Florent PAGNY.

Une cérémonie réhaussée par la présence du 41e Régiment de Transmissions de Douai, jumelé avec notre commune.

En marge de la commémoration de l'Armistice, une remarquable exposition organisée par l'Union des Anciens Combattants et des Compagnons de la Mémoire de Cuincy était présentée à la Salle des Fêtes.

La Grande Guerre illustrée à l'Espace Marc Mercier

M. DURUT
Adjointe aux Fêtes et Cérémonies

L'Union des Anciens Combattants et les Compagnons de la Mémoire de Cuincy, en partenariat avec la Municipalité, ont organisé à l'espace Mercier, une exposition retraçant la Grande Guerre.

Pendant 3 jours, l'Espace Marc Mercier a accueilli une exposition sur la première guerre mondiale, constituée de documents et de centaines d'objets d'époque, prêtés par Joël MAJCHRZAK, Aurélien GOUBET et Philippe LENNE, trois collectionneurs privés passionnés d'Histoire.

La vie des soldats dans les tranchées était reconstituée grandeur nature à l'aide de mannequins.

Une tranchée reconstituée présentait de nombreux équipements français, américains et allemands. Des groupes d'élèves des écoles élémentaires sont venus découvrir ces centaines d'objets du passé, sous les explications de M. MAJCHRZAK et le regard bienveillant de Corine HUMBERT, présidente des anciens combattants de Cuincy, satisfaite de l'intérêt des écoliers pour cette page de notre Histoire.

Voyage des aînés à l'Oasis de Winnezeele

M. FENAIN
1e Adjointe aux Affaires Sociales

4 autocars ont emmené nos aînés jusqu'à Winnezelle. Un moment très attendu par nos Aînés !

Les 190 participants âgés de plus de 67 ans se sont retrouvés sur la piste pour danser et se régaler les papilles et les pupilles avec un repas spectacle de qualité alternant orchestre, chansons et danses.

Accompagnés de Claude HÉGO, Maire et Marylise FENAIN, Première Adjointe aux affaires sociales, nos aînés sont retournés ravis à Cuincy après cette journée de divertissement entièrement offerte par la Municipalité.

Permanence organisée à Cuincy
Le 3ème mardi de chaque mois de 9h à 12h
& de 13h30 à 17h (sur RDV au 03 27 93 03 11)
Salle du Parvis, près de l'Église St Martin.

MUTUELLE JUST
La preuve par vous.

Service Séniors, les services proposés

M. FENAIN
1e Adjointe aux Affaires Sociales

la Municipalité propose des services de proximité complémentaires pour nos aînés.

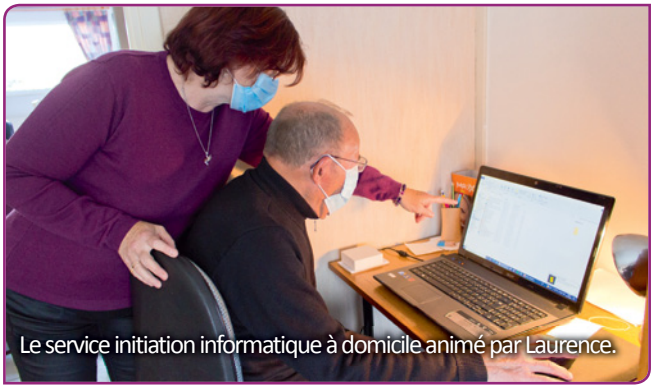

Le service initiation informatique à domicile animé par Laurence.

Transport aux courses : Dès 75 ans.
Jeudi et vendredi à partir de 9h - **2 € /prestation/personne.**

Transport au Club du 3e âge : Dès 75 ans - 8 pers. max.
Jeudi, aller 11h30 - retour 17h30 - **2 € /prestation/personne.**

Bibliothèque à domicile : adhésion à la médiathèque obligatoire. Vendredi matin. **2 € /prestation/personne.**

Initiation informatique à domicile : dès 65 ans.
Lundi et mardi matin - **20 € - forfait obligatoire de 4 heures.**

Inscriptions et informations au 06 32 65 78 08
dans la limite des places disponibles.

La gratuité du réseau Évéole au 1er janvier 2022

C. HÉGO
Maire,
Président du SMTD

Le SMTD, avec l'appui financier des intercommunalités Douaisis Agglo et Cœur d'Ostrevent, va rendre son réseau totalement gratuit à compter du 1er janvier 2022.

Ce choix de la gratuité répond à trois objectifs majeurs : la solidarité avec les plus précaires, la réduction de l'utilisation de la voiture personnelle et donc de la pollution ainsi que le développement du territoire.

La gratuité des transports permettra d'augmenter le pouvoir d'achat des ménages en réduisant leur budget transport dans un contexte d'augmentation des prix du carburant. **L'accès au réseau évéole se fera sans aucun justificatif, démarche ou carte. Toute la population pourra monter à bord des véhicules à tout moment.**

Pour anticiper une affluence plus forte, le SMTD a d'ores et déjà commandé **12 nouveaux véhicules au gaz naturel** contribuant à l'amélioration de la qualité de l'air. **Enfin la gratuité favorisera le développement du tissu économique, avec l'attrait de nouvelles entreprises, la facilité de recrutement et soutiendra le tourisme et le commerce local.**

L'ensemble du réseau évéole
(BHNS, bus, navette binbin, TAD'évéole) sera gratuit dès 2022.

Une nouvelle ligne au 1er janvier 2022.
En parallèle de la gratuité du réseau, une nouvelle ligne de bus (Ligne 4 CHD-Pôle Emploi Douai) desservira **les futurs équipements du Raquet, le boulodrome et la patinoire.** Les Cuincynois en recherche d'emploi pourront se rendre gratuitement à Pôle Emploi (arrêt Gabriel Fauré). Il y aura une correspondance à l'arrêt Place De Gaulle pour les lignes desservant Cuincy (lignes 2,6,15,17).

Projet d'usine de production de batteries

Participez à la concertation publique !

Une concertation publique est organisée du 8 novembre 2021 au 10 janvier 2022 sur le projet d'usine de production de batteries porté par la société Envision AESC en partenariat avec Renault, EPF de Hauts-de-France et RTE, sur le site George Besse de Renault.

Cette concertation doit permettre à tous les habitants de s'informer et s'exprimer sur le projet.

De nombreux temps d'échanges et des rencontres sont organisés tout au long de la concertation. **Pour plus d'informations : www.concertation-envision-aesc.fr**

© Envision AESC

Avis d'enquête publique en vue de la modification du Plan Local d'Urbanisme

Consultez-le en Mairie dès le 2 décembre 2021.

Les pièces du dossier ainsi que le registre d'enquête seront déposés à la mairie de Cuincy, pendant 22 jours consécutifs du 2 décembre au 23 décembre 2021 inclus et consultables du lundi au samedi, aux heures d'ouverture de la mairie, afin que chacun puisse en prendre connaissance et éventuellement y consigner ses observations.
Monsieur Jean AURAN, retraité de l'armée de terre est désigné en tant que commissaire enquêteur, il tiendra des permanences en mairie de Cuincy aux dates suivantes :

- Jeudi 2 décembre de 13 heures 30 à 17 heures.
- Mercredi 15 décembre de 9 heures à 12 heures.
- Jeudi 23 décembre de 13 heures 30 à 17 heures.

Les observations formulées par écrit peuvent lui être adressées par la Poste à la Mairie de Cuincy ou par mail à : administration@ville-cuincy.fr, de manière à ce qu'elles puissent lui parvenir avant la clôture de l'enquête.

Brèves du Conseil

Séance du 29 septembre 2021 :

Le Conseil Municipal, à l'unanimité :

• Donne autorisation à M. le Maire pour lancer la procédure de modification du Plan Local d'Urbanisme.

• Décide de limiter l'exonération de deux ans de la taxe foncière sur les propriétés bâties en faveur des constructions nouvelles, additions de construction, reconstructions et conversions de bâtiments ruraux en logements, à 40% de la base imposable, en ce qui concerne tous les immeubles à usage d'habitation qui ne sont pas financés au moyens de prêts aidés de l'État.

• Décide d'exonérer totalement, pendant deux ans, les immeubles à usage d'habitation qui sont financés au moyen de prêts aidés de l'État prévus aux articles L301-1 et suivants du code de construction et de l'habitation, ou de prêts visés à l'article R331-63 du même code.

• Accepte le versement par Douaisis Agglo du Fonds de Concours Communautaire, d'un montant de 224 403 € afin de financer des équipements publics.

Brèves de DOUAISIS AGGLO

Délibérations du dernier Conseil Communautaire :

• Soutien financier à l'installation et au développement d'une École de la 2e chance à Douai, pour former des jeunes de 18 à 30 ans, sans emploi et peu qualifiés, sur une durée de 6 à 9 mois.

• Soutien financier à la production agricole biologique sur le territoire en lien avec les associations Bio en Hauts-de-France, Terre de liens, Arart Hauts-de-France.

• Partenariat avec le conservatoire d'Espaces Naturels et TERAGIR pour des apports pédagogiques, notamment à destination des écoles (malle pédagogique zones humides).

• Charte avec la CCCO et l'ARS pour la création d'un Contrat Local de Santé (actions sur l'alimentation, la prévention de cancers, la qualité de l'air et les perturbateurs endocriniens.)

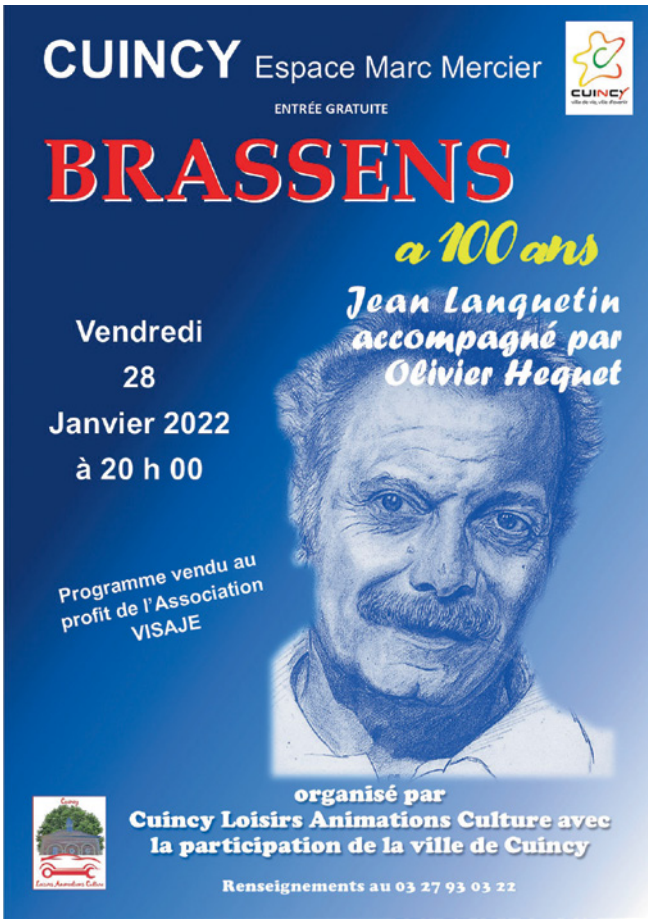

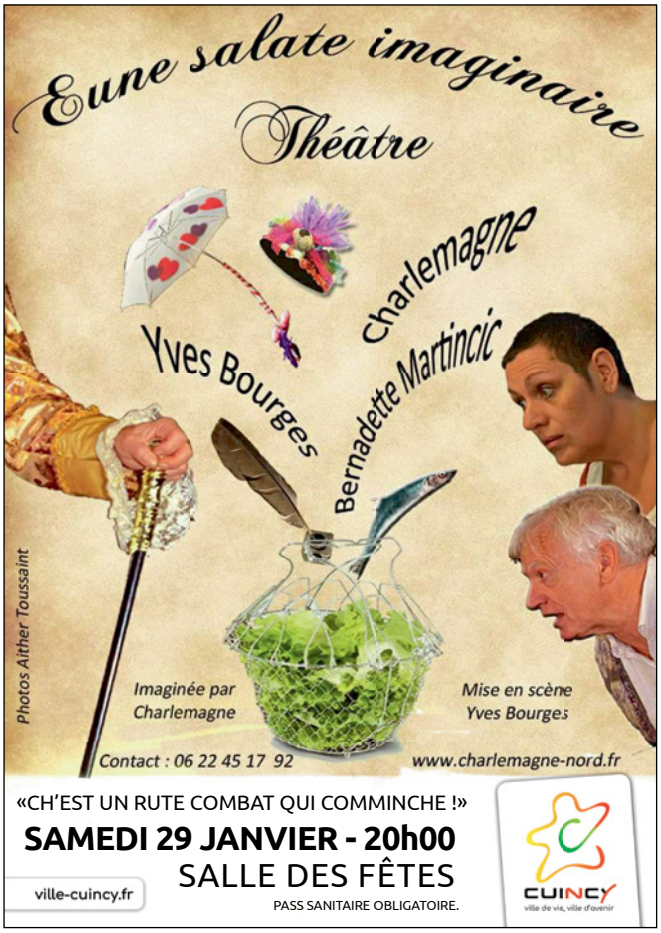

Pass Culture : dès 15 ans en 2022

Le Pass Culture, c'est une somme à dépenser comme vous le souhaitez en livres, films, musiques, spectacles, concerts. Ce dispositif, destiné aux jeunes de 18 ans sera étendu en 2022, aux 15, 16 et 17 ans. Pour en profiter, les jeunes concernés devront télécharger une application dédiée. **Plus d'infos : pass.culture.fr**

Cérémonie de présentation des Vœux 2022

Claude HÉGO, Maire, vous invite à la cérémonie de présentation des vœux 2022 qui aura lieu le **vendredi 7 janvier 2022 à 18h30 à la salle des fêtes.** Conformément aux dispositions gouvernementales en vigueur, le Pass Sanitaire sera obligatoire.

Expression des conseillers n'appartenant pas à la majorité

Frédéric DUVAL, « Cuincy, pour vous et avec vous » : Après 2 années d'absence, quel bonheur de revoir nos enfants et leur famille à la cérémonie du 11 novembre, journée officielle d'hommage national à tous les morts pour la France. Un devoir de mémoire essentiel au regard de la situation actuelle où bon nombre de nos concitoyens restent encore privés d'une partie de leur liberté. Souhaitons que l'année 2022 voit la fin de cette pandémie qui affecte notre quotidien, et que nous retrouvions une vie normale. Je vous souhaite, ainsi qu'à votre famille et à vos proches, de bonnes fêtes de fin d'année.

Marine BÉGOT, « Cuincy, pour vous et avec vous » : Le rôle d'un Maire n'est-il pas d'écouter ses citoyens et de leur accorder de son temps? Je n'ai pas ce sentiment à Cuincy. Au contraire, j'ai l'impression que ce dernier a la fâcheuse tendance à ne pas prendre en compte ni même entendre toute demande dès lors qu'elle vient de l'opposition. Lors du dernier conseil, la seule réponse du Maire à un simple questionnement sur un changement d'horaire fut que c'était lui qui décidait, et que cela permettait de terminer plus tôt! Est-ce cela l'engagement et la démocratie, missions premières d'un élu?

Ludovic JOSEPH, « Cuincy, pour vous et avec vous » : Qu'est-ce qu'un conseil municipal ? C'est une instance publique où des membres élus par les citoyens débattent des affaires de la commune et votent en leur âme et conscience pour le bien de tous. J'ai choisi de m'engager parce que je crois en ces valeurs ; valeurs que je retrouve au sein de notre équipe où les avis de chacun sont pris en compte pour trouver ensemble un consensus. Depuis le début de mon mandat, je n'ai jamais ressenti cela dans l'équipe majoritaire et garde le sentiment qu'un seul décide. Je vous souhaite une très belle année.

Roselyne BURGEAT, « Cuincy, pour vous et avec vous » : Être conseiller municipal, qui n'en a pas rêvé ? Que l'on soit de la majorité ou de l'opposition, chacun pense que nous avons la liberté de nous exprimer sur les besoins de nos concitoyens. Et bien NON ! Lorsque nous sommes en conseil municipal, tout est acté, sans aucune concertation possible. A quoi servons nous ? Pour le quorum sans doute ! Nous n'avons plus qu'à dire amen ! Au final, à quoi sert le conseil municipal ? On peut se poser la question. Je vous souhaite à toutes et à tous de passer de bonnes fêtes de fin d'année.

FEU D'ARTIFICE

LE 18 DÉCEMBRE À 19H

COMPLEXE R. COUDERC

CUINCYLAND

DU 18 AU 23 DÉCEMBRE

COMPLEXE R. COUDERC

DES FESTIVITÉS POUR TOUTE LA FAMILLE

NOËL À CUINCY

MARCHÉ DE NOËL ★ DESCENTE DU PÈRE NOËL

18 DÉC DÈS 15H

AU COMPLEXE ROGER COUDERC

DU CLOCHER DE L'ÉGLISE SAINT MARTIN

18 DÉC 17H30

CHORALE DES PETITS CHANTEURS DE LAMBRES LEZ DOUAI

LE 18 DÉC À 15 H30 - ÉGLISE ST MARTIN - CUINCY

CONCOURS DE DESSINS - ILLUMINATIONS DE NOËL

DÉFILÉ AUX LAMPIONS

ville-cuincy.fr

Cuincy Loisirs Animations Culture

UNION DES COMMERÇANTS ET DES ARTISANS DE CUINCY

CLUB ALPIN FRANÇAIS DE DOUAI

CUINCY

ville de vie, ville d'avenir